FOR RENT

賃料	管理費等
73,000円	3,000円

２Ｆ以上 オートロック ダブルディンプルキー 当社管理物件 角住戸

【外観】

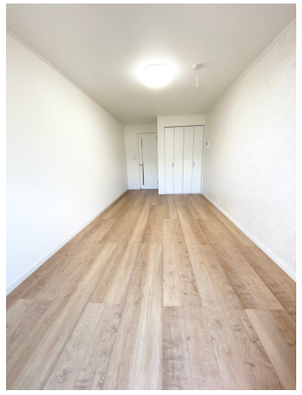

【間取り図】

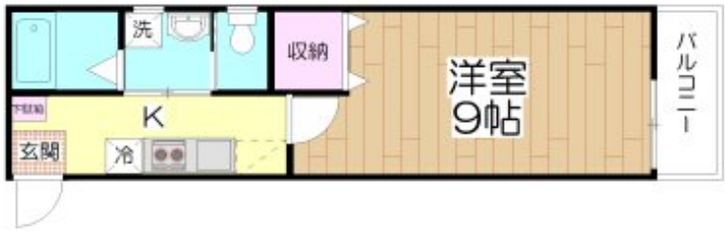

間取り	1K		
敷金	無	礼金	無
敷引／償却金	- -	保証金	無
物件種別	アパート		
建物名・部屋番号	Court Brownie　205号室		
物件所在地	東京都足立区皿沼２丁目5-4		
交通	日暮里・舎人ライナー　谷在家駅　徒歩5分 日暮里・舎人ライナー　舎人公園駅　徒歩9分		
間取詳細			
構造･規模	木造 3階建 2階		
専有面積	28.56㎡	向き	東
築年月	2017年3月	契約期間	2年
損害保険	有 20,000円 24ヶ月	入居時期	相談
駐車場	バイク置き場		
設備	宅配ＢＯＸ ２口コンロ ＩＨクッキングヒーター バス・トイレ別 バス有 追い焚き風呂 浴室乾燥		
その他費用	[一時金]　契約時クリーニング費：44,000円　鍵交換費(Wディンプル)：33,000円　消臭除菌費：13,200円　ホームアシスト：16,500円　ダスキン虫駆除：16,500円		
入居諸条件	ペット不可 事務所不可 楽器等の使用不可		
保証会社	必須　保証会社加入の事。（賃料等の50%、継続保証料１万円/年）		
備考	図面と現況が異なる場合、現況を優先します。 初期費用のみカード決済可。(VISA,マスター、JCB,アメックス、ダイナース) 【仲介手数料】1ヶ月＋税 【ガス】都市ガス 【現況：6/12　退室予定】		

※図面と現況が異なる場合は現況が優先となります。　※間取りの「S」はサービスルーム(納戸)です。

情報更新日2026年5月21日　No.0000003075

お問合せ先

国土交通大臣（1）第10950号
公益社団法人不動産保証協会

グローバルエステート株式会社 梅島店

東京都足立区梅島３丁目1-5
TEL:03-5845-8357　FAX:03-5845-8358
E-mail : umejima@global-estate.tokyo

←携帯サイトから物件詳細を閲覧できます！

取引態様
仲介元付（専任）

手数料負担の割合	貸主	0%	借主	100%
手数料配分の割合	元付	0%	客付	100%

不動産コード：2111710　物件管理コード：1131493904000000003218

※取引条件の有効期限は情報更新日より30日間となります。